

Auszug aus den Geobasisinformationen  
- Liegenschaftskarte -

Alzey, 19.09.2005  
Ungefäher Maßstab 1: 500  
Antrag-Nr. KB 7060/05

Landkreis Mainz-Bingen  
Gemeinde Nackenheim  
Gemarkung Nackenheim  
Flur 1

Karte 45.5230B

Vermessungs- und Katasteramt Alzey

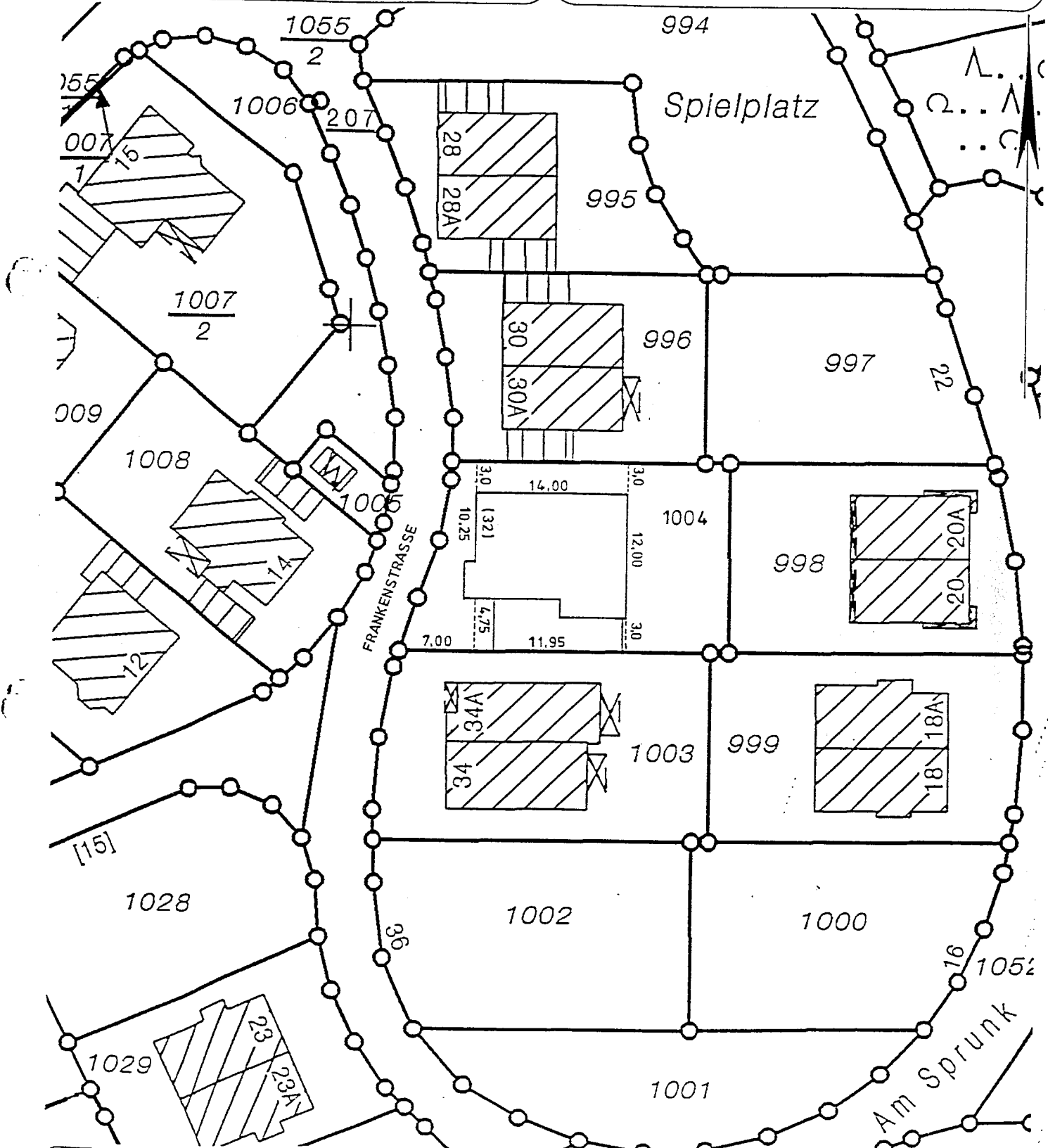

Vervielfältigungen für eigene Zwecke sind zugelassen. Eine Umwandlung, unmittelbare oder mittelbare Vermarktung oder Veröffentlichung der Geobasisinformationen bedarf der Zustimmung der zuständigen Vermessungs- und Katasterbehörde (§ 12 Landesgesetz über das amtliche Vermessungswesen).





# ERDGESCHOSS

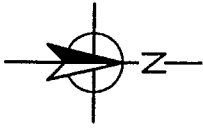

\* ROLLÄDEN WERDEN VOM FENSTERBAUER GELIEFERT! ALLE FENSTERHÖHEN INCL. AUFSATZROLLADENKASTEN!

BELEGUNG: NICHTIGE INFO FÜR DEN BAUBESITZER: BAUBESITZER TRÄGT DIE VERANTWORTUNG FÜR DEN VERLEHRENDEN VERKEHR MIT DEN MITGLIEDERN DER BAUGEMEINSCHAFT. DIESE VERLEHRENDEN VERKEHR MIT DEN MITGLIEDERN DER BAUGEMEINSCHAFT TRÄGT DIE VERANTWORTUNG FÜR DEN VERLEHRENDEN VERKEHR MIT DEN MITGLIEDERN DER BAUGEMEINSCHAFT.

ALLE MASSE SIND VOR DER AUSFÜHRUNG VON UNTERNEHMER VERANTWORTLICH ZU PRÜFEN! VORRANGIG SELBER DIE ANHÄNGE DER STATIK! ÜBERALL SIND ALLE BAUTEILE UND BAUSYSTEME ÜBERTRÄGLICHEN UNTERSÜCHEN MIT BAULEITEN WITZULETEN!

**KURT REMPE**  
DIPLOM - INGENIEUR (FH)  
BAUINGENIEUR  
55 599 NACKENHEIM  
BAULEITUNG  
FAX: 06123 / 8931  
TELEFON: 06123 / 8932  
MOBIL: 0175 / 1625988

WERKPLAN	
BAU-VORHABEN	EINFAMILIENHAUS MIT GARAGE
BAUHER	FRANKENSTRASSE 32
BAUTEIL	ERDGESCHOSS
PROJ.-STADT	PROJ.-STADT
BLATT NR. 1	BLATT NR. 2
DAUM - H. 10.2016	DAUM - H. 10.2016
BAUHER	ARCHITEKT

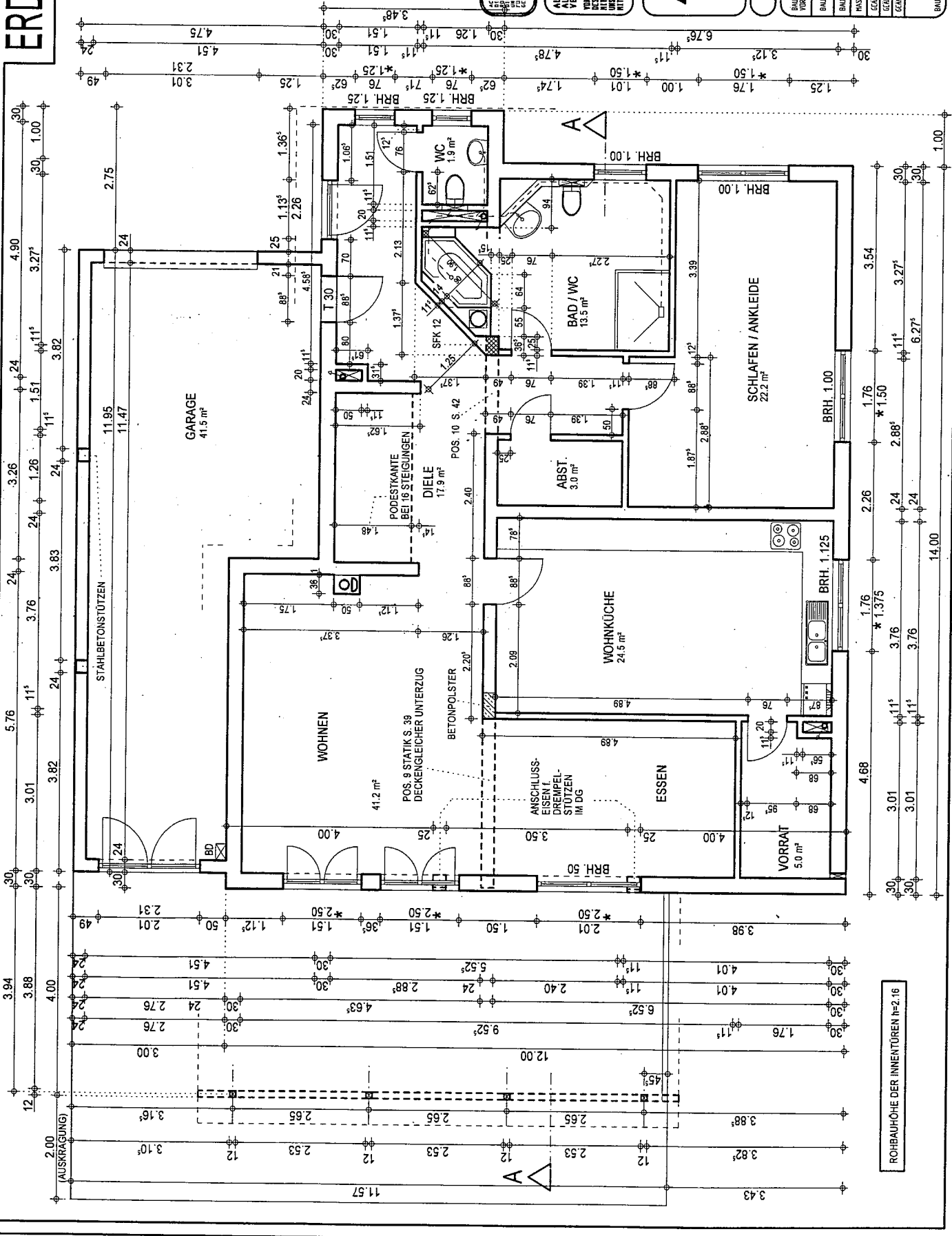

ROHBAUHOHE DER INNENTÜREN n=2,16

# DACHGESCHOSS

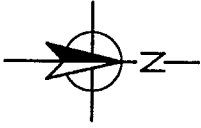

\* RK NUR ÜBER BALKONTÜR !!!  
ROHBAUHÖHE BERÜCKSICHTIGT  
AUFSATZROLLENKÄSTEN !  
ALLE ANDEREN FENSTERELEMENTE  
OHNE RK !!!

ALLE HOLZMASSE SIND MIT  
DEM DACHAUFRISS DES  
ZIMMERS ZU VERGLEICHEN !

ALLE MASSE SIND VOR DER  
AUSFÜHRUNG VON UNTERNEHMER  
VERANTWÖRTLICH ZU PRÜFEN !

VORWÄRTS GELTEN DIE ANHANGS NR. STÄBE !  
BESTIMMT SIND ALLE BAUTEILE UND ANSCHLÜSSE  
DURCH DIESE PLANUNG. WECHSELN SIE  
WITZWEISEN !

**KURT RENNE**  
DIPLOM - INGENIEUR (FH)  
PLANUNG  
53 579 NACKENHEIM  
FLL 06133 / 2801  
BAULEITUNG  
Mob: 01725 / 1225988  
STATIK

WERKPLAN	
BAU- VORHABEN	EINFAMILIENHAUS MIT GARAGE FRANKENSTRASSE 22 53599 NACKENHEIM
BAUER	INGRID UND PETER STEY 53599 NACKENHEIM
BAUTEIL	DACHGESCHOSS
MASSSTAB	1 : 100
GEWÄRBT	PROJ. STEY
GEWÄRBT	BLATT NR.: J
GEWÄRBT	DATUM : 11.10.2016
BAUHER	ARCHITEXT

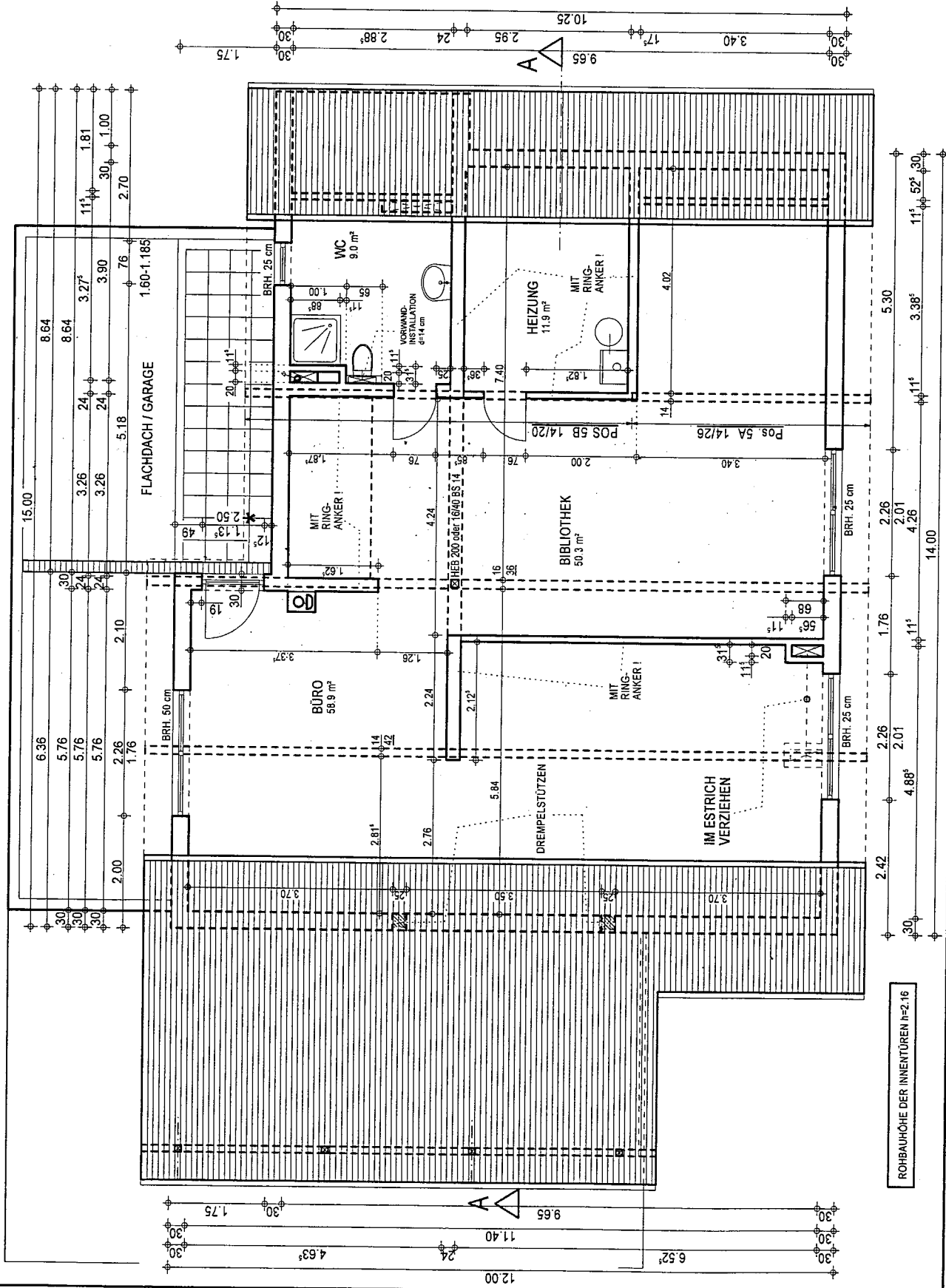

ROHBAUHÖHE DER INNENTÜREN h=2,16

# SCHNITT A-A

## SCHNITT WOHNHAUS

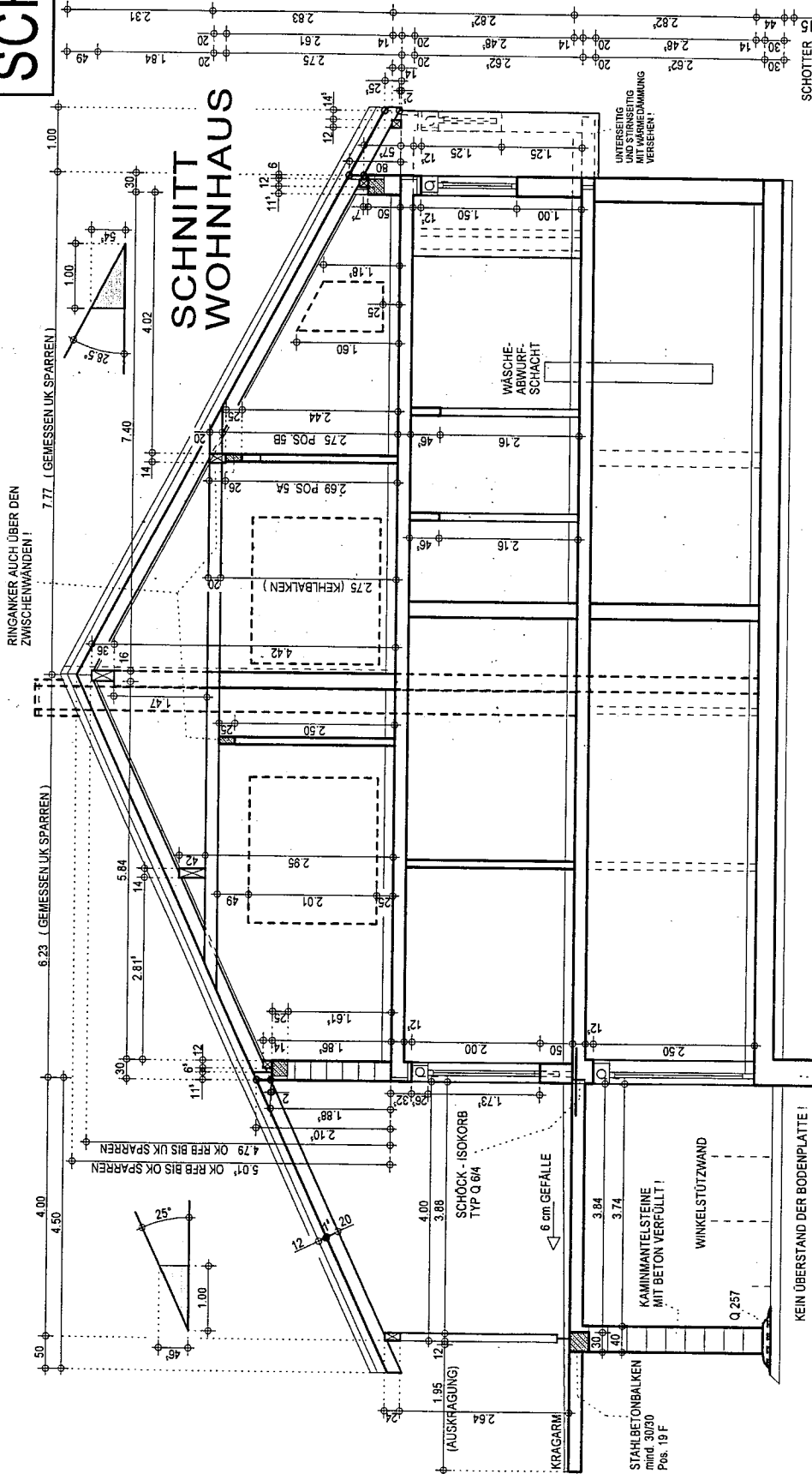

\* ROLLÄDNER WERDEN VOM FENSTERBAUER GELIEFERT! ALLE FENSTERHÖHEN INCL. AUFSATZROLLADENKASTEN!

ACHTUNG: VERLEGEN SIE DIE BAUSPERRE SOWIE DIE DÄMMUNG MIT ALLEN NOTWENDIGEN VERBUNDEN. DIE DÄMMUNG MUSS MIT EINER MINDESTSTÄRKE VON 10 CM AUSGEFÜHRT WERDEN. DIE BAUSPERRE MUSS MIT EINER MINDESTSTÄRKE VON 10 CM AUSGEFÜHRT WERDEN.

ALLE HOLZMASSE SIND MIT DER BEHAUPTUNG DES ZIMMERS ZU VERGLEICHEN!

ALLE MASSE SIND VOR DER AUSFÜHRUNG VON UNTERNEHMER VERANTWORTLICH ZU PRÜFEN! WICHTIG: BEI DER ANBAU NEU STATIK I BEWAHRT WERDEN. DIE VERBUNDEN MIT NEU STATIK ZU VERGLEICHEN. DIE UNTERSCHIEDLICHEN UNTERSCHIEDLICH MIT BAULEISTUNG ZU VERGLEICHEN!

**KURT RENPE**  
**DIPLOM - INGENIEUR (FH)**  
 BAUSACHE 10  
 BAUSACHE 11  
 BAUSACHE 12  
 BAUSACHE 13  
 BAUSACHE 14  
 BAUSACHE 15  
 BAUSACHE 16  
 BAUSACHE 17  
 BAUSACHE 18  
 BAUSACHE 19  
 BAUSACHE 20  
 BAUSACHE 21  
 BAUSACHE 22  
 BAUSACHE 23  
 BAUSACHE 24  
 BAUSACHE 25  
 BAUSACHE 26  
 BAUSACHE 27  
 BAUSACHE 28  
 BAUSACHE 29  
 BAUSACHE 30  
 BAUSACHE 31  
 BAUSACHE 32  
 BAUSACHE 33  
 BAUSACHE 34  
 BAUSACHE 35  
 BAUSACHE 36  
 BAUSACHE 37  
 BAUSACHE 38  
 BAUSACHE 39  
 BAUSACHE 40  
 BAUSACHE 41  
 BAUSACHE 42  
 BAUSACHE 43  
 BAUSACHE 44  
 BAUSACHE 45  
 BAUSACHE 46  
 BAUSACHE 47  
 BAUSACHE 48  
 BAUSACHE 49  
 BAUSACHE 50  
 BAUSACHE 51  
 BAUSACHE 52  
 BAUSACHE 53  
 BAUSACHE 54  
 BAUSACHE 55  
 BAUSACHE 56  
 BAUSACHE 57  
 BAUSACHE 58  
 BAUSACHE 59  
 BAUSACHE 60  
 BAUSACHE 61  
 BAUSACHE 62  
 BAUSACHE 63  
 BAUSACHE 64  
 BAUSACHE 65  
 BAUSACHE 66  
 BAUSACHE 67  
 BAUSACHE 68  
 BAUSACHE 69  
 BAUSACHE 70  
 BAUSACHE 71  
 BAUSACHE 72  
 BAUSACHE 73  
 BAUSACHE 74  
 BAUSACHE 75  
 BAUSACHE 76  
 BAUSACHE 77  
 BAUSACHE 78  
 BAUSACHE 79  
 BAUSACHE 80  
 BAUSACHE 81  
 BAUSACHE 82  
 BAUSACHE 83  
 BAUSACHE 84  
 BAUSACHE 85  
 BAUSACHE 86  
 BAUSACHE 87  
 BAUSACHE 88  
 BAUSACHE 89  
 BAUSACHE 90  
 BAUSACHE 91  
 BAUSACHE 92  
 BAUSACHE 93  
 BAUSACHE 94  
 BAUSACHE 95  
 BAUSACHE 96  
 BAUSACHE 97  
 BAUSACHE 98  
 BAUSACHE 99  
 BAUSACHE 100

WERKPLAN	
BAUPLAN	EINFAMILIENHAUS MIT GARAGE
ADRESSE	FRANKENSTRASSE 32
BAUHERR	55299 NACKENHEIM
BAUWEISE	55299 NACKENHEIM
BAUTEIL	SCHNITT
MASSSTAB	1 : 100
BLATT NR.	4
GEWÄRBT	PROJ. STEYR
GEWÄRBT	DATUM: 11.01.2016
GEWÄRBT	
BAUHERR	ARCHITECT

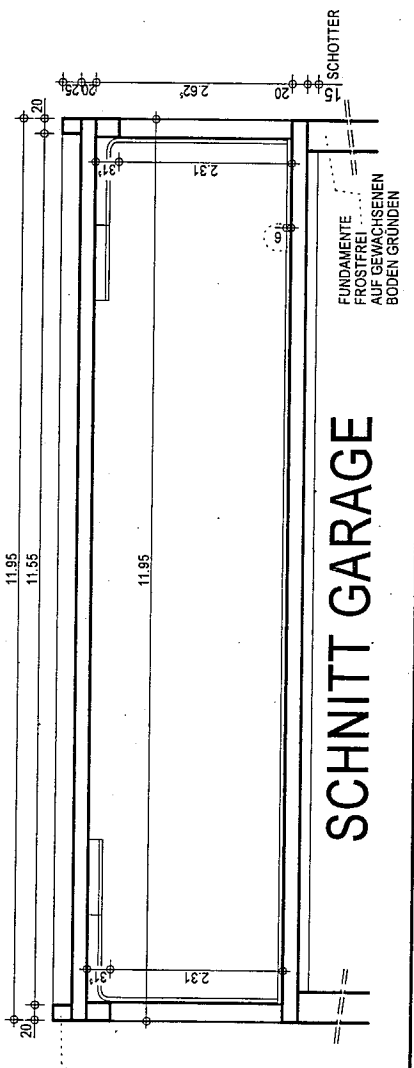

## SCHNITT GARAGE

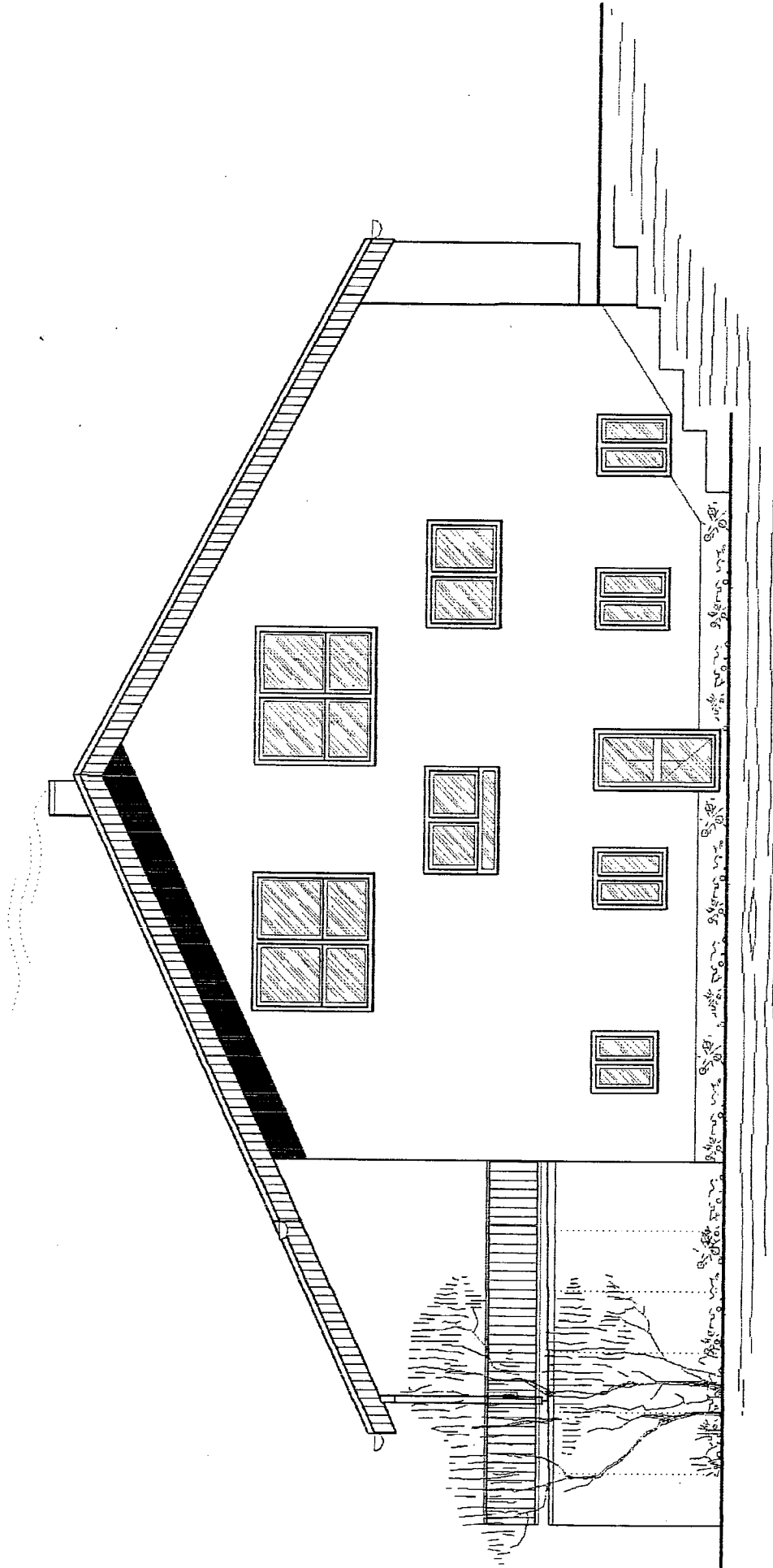

NORDEN

Kurt Rempe  
Dipl. Ing. FH • Lindenweg 18  
55299 Nackenheim

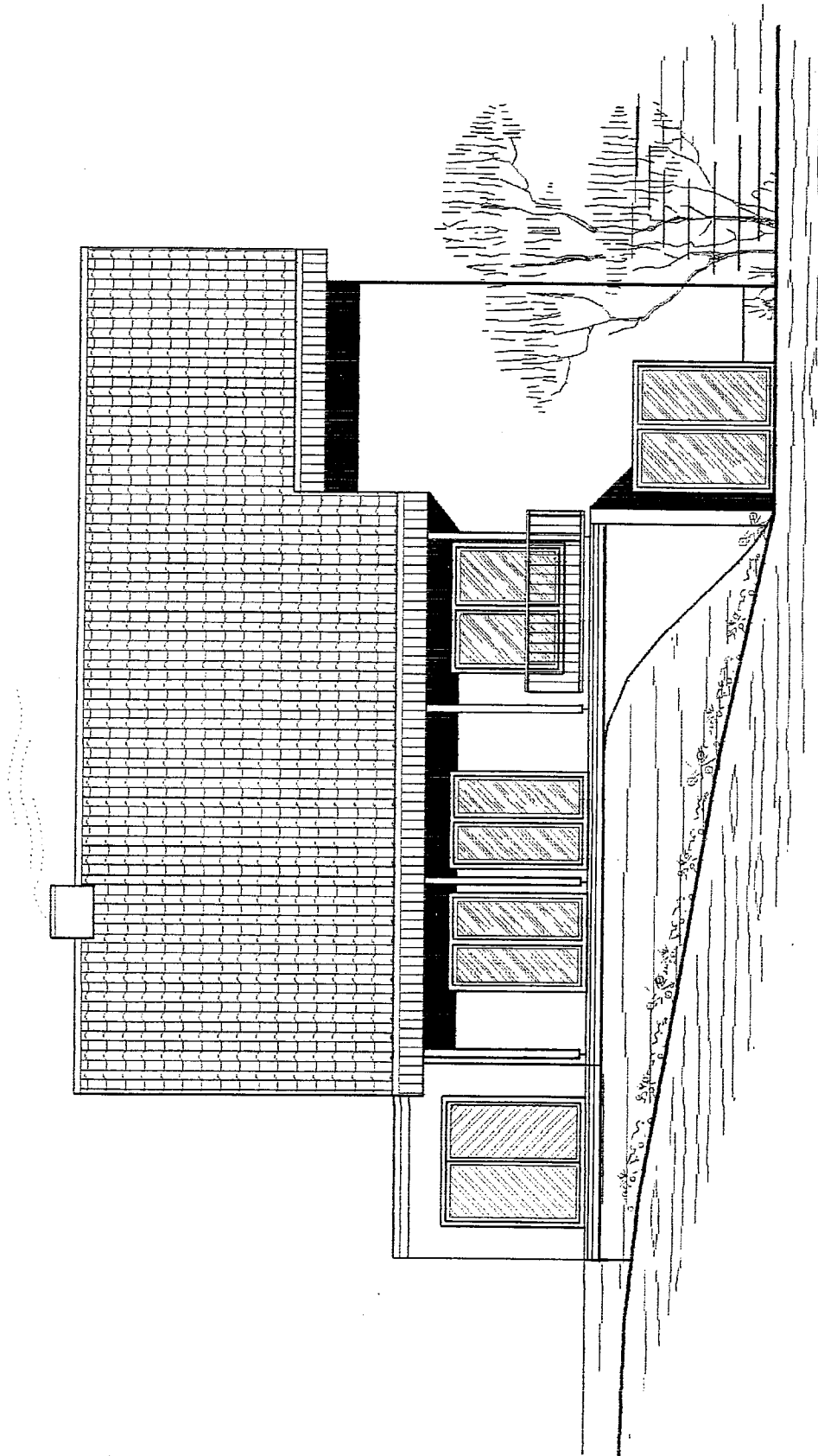

OSTEN

Kurt Rempe  
Dipl. Ing. FH • Lindenweg 18  
55299 Nackenheim



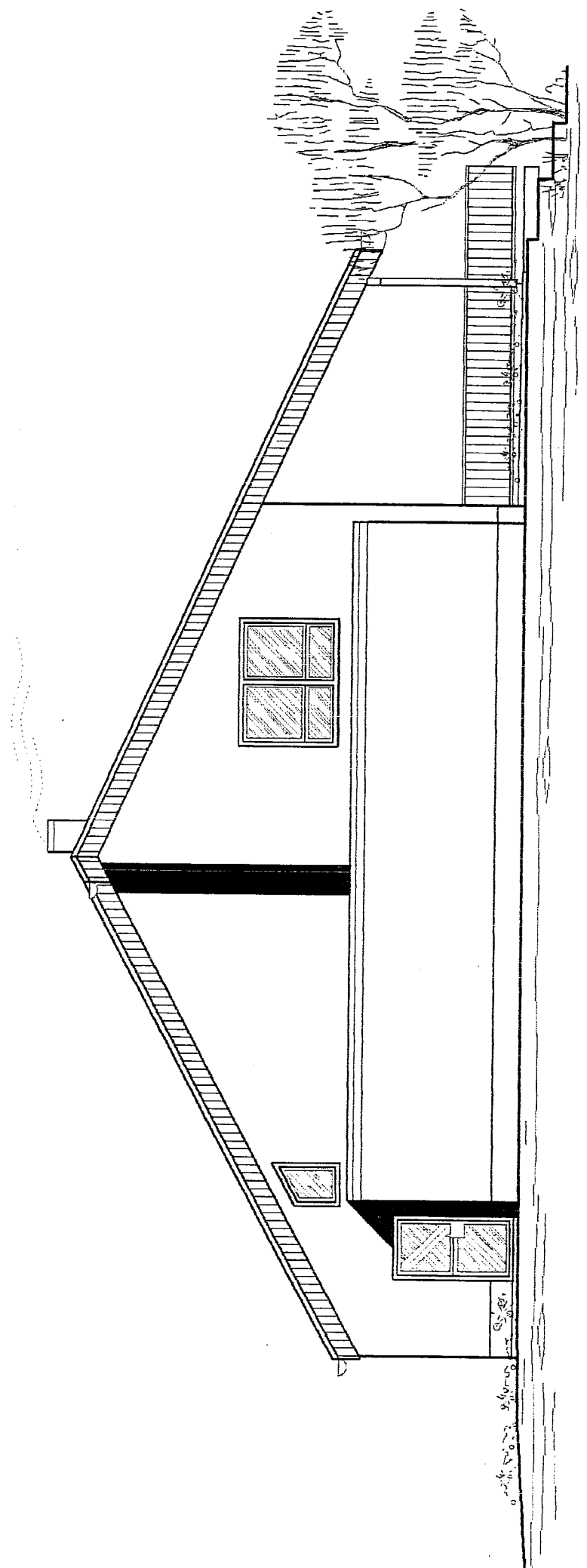

SÜDEN

Kurt Rempe  
Dipl. Ing. FH • Lindenweg 18  
55299 Nackenheim

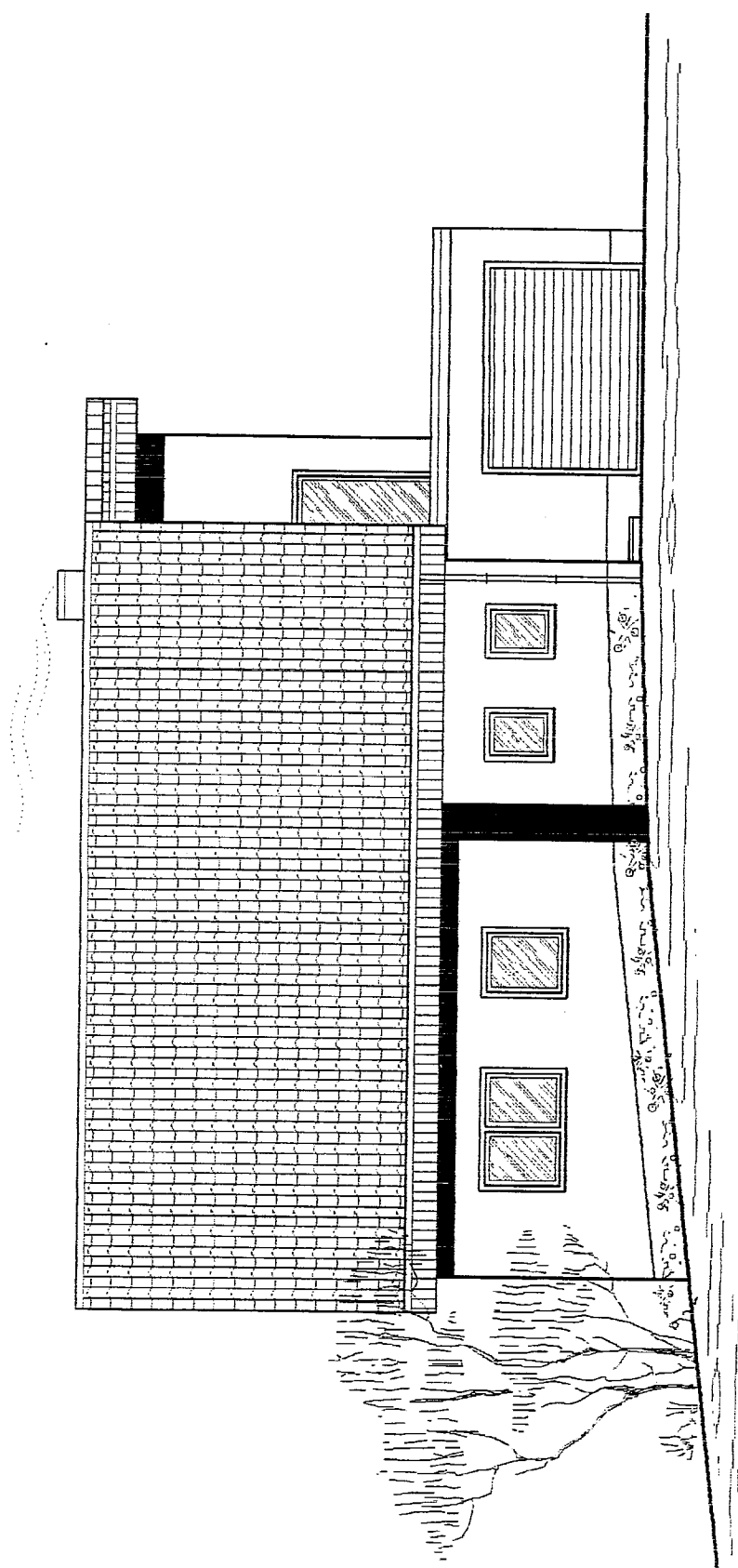

WESTEN

Kurt Rempe  
Dipl. Ing. FH • Lindenweg 18  
55299 Nackenheim